Blad 2.

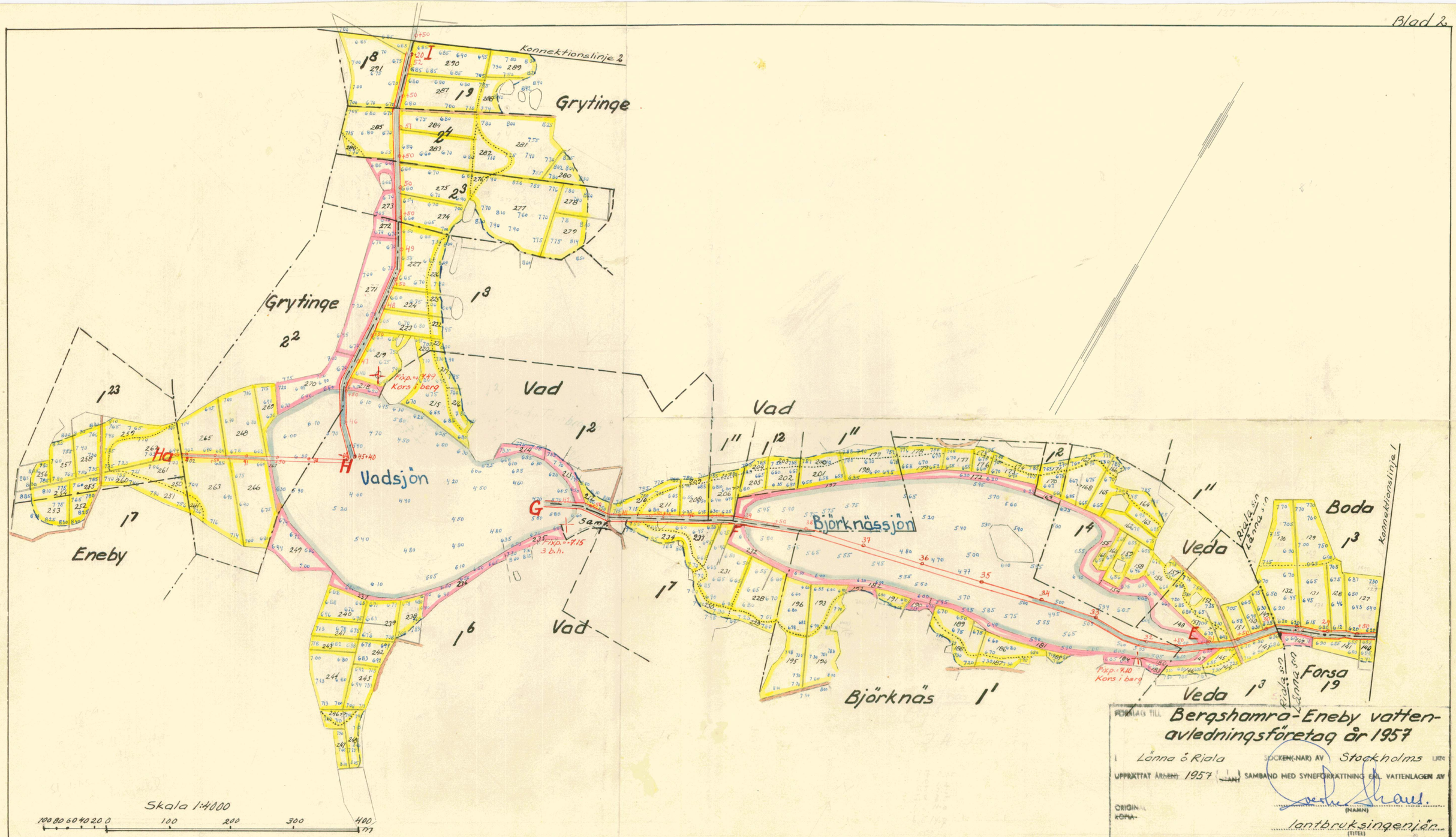


FÖRSLAG TILL **Bergshamra-Eneby vattenavledningsföretag år 1957**

I Lönna ö. Riala SOCKEN(-NAR) AV Stockholms LÄN

UPPRÄTTAT ~~ÅR(EN)~~ 1957 ~~(-LAN)~~ SAMBAND MED SYNEFÖRRÄTTNING ENL. VATTENLAGEN AV

ORIGINAL
~~KOPIA~~

Goethe Graus.
(NAMN)

lantbruksingenjör
(TITEL)

~~KONGL. LANTBRUKS-STYRELSENS ARKIV~~ Nr Fnr. 1587-2 ~~(-4)~~ 36

~~KGL. RIEN. ST.~~ 9

Blad 5.

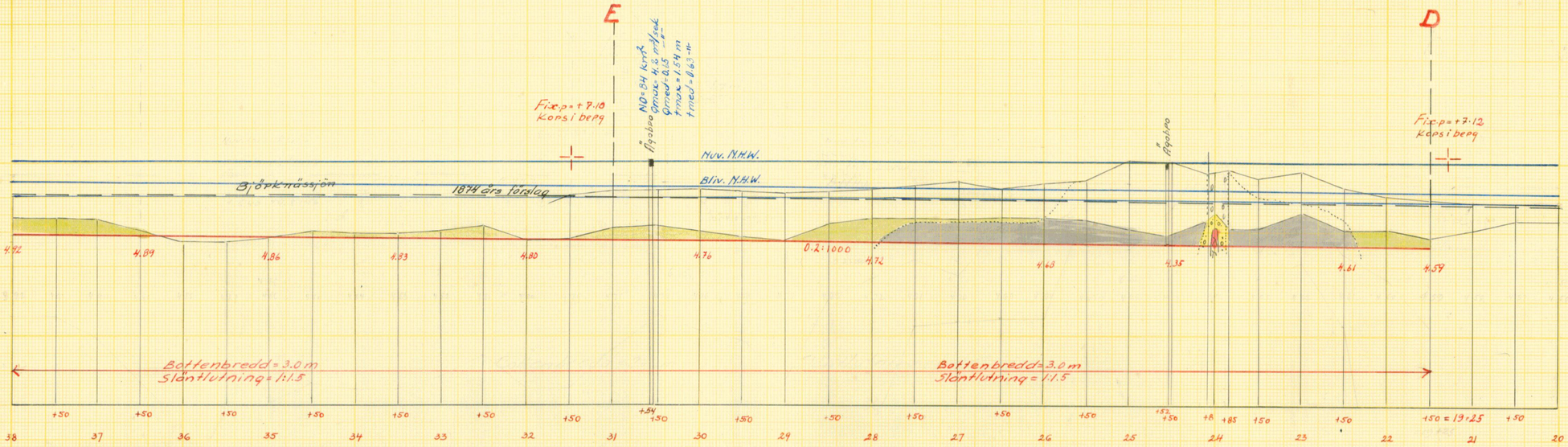


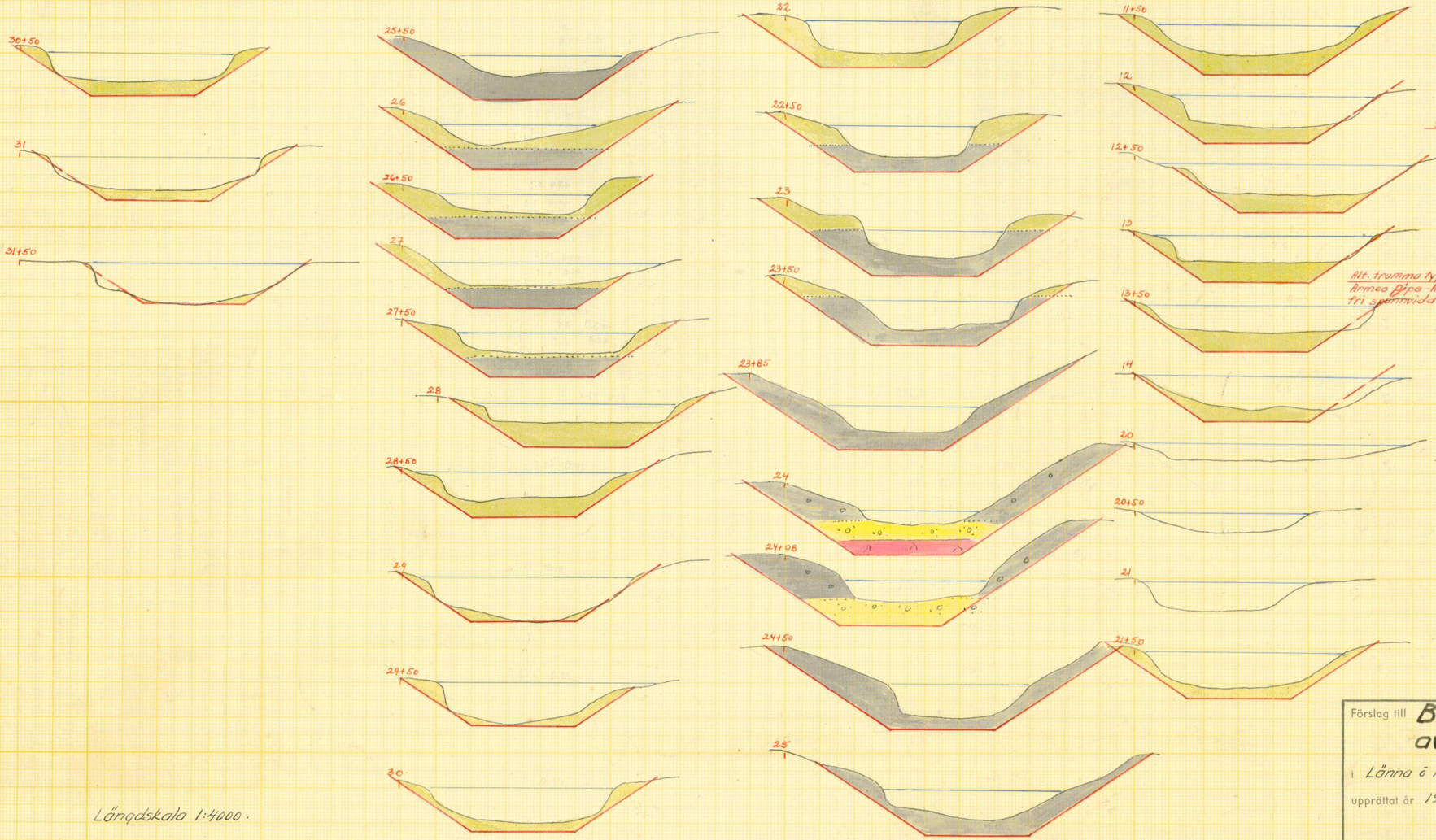


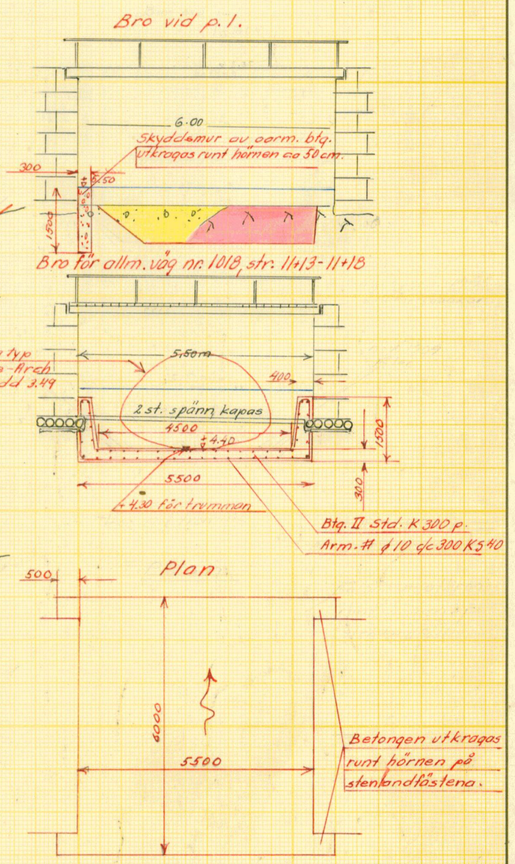


Längdskala 1:4000.

100 80 60 40 20 0 100 200 300 400
0 1 2 3 4 5 6 7 8 9 10

Höjd- och sektionsskala 1:100.

Förslag till **Bergshamra-Eneby vattenavledningsföretag år 1957**

i Länna ö Rialo ~~socken~~ ~~kommun~~ Stockholms län

upprättat år 1957 i ~~utan~~ samband med syneförrättning enl. vattenlagen av

Original
~~Kopia~~

Namn

lantbruksingenjör.
Titel

Antal ritn. st. 9

~~LANTBRUKSSTYRELSENS~~
LANTBRUKSNÄMNDENS ARKIV Nr Fnr. 1587-5

36

Lantbruksstyrelsen 3037 a. 55 april. 4000

Statens Reproduktionsanstalt 1955.
1633 L.

Blad 6.

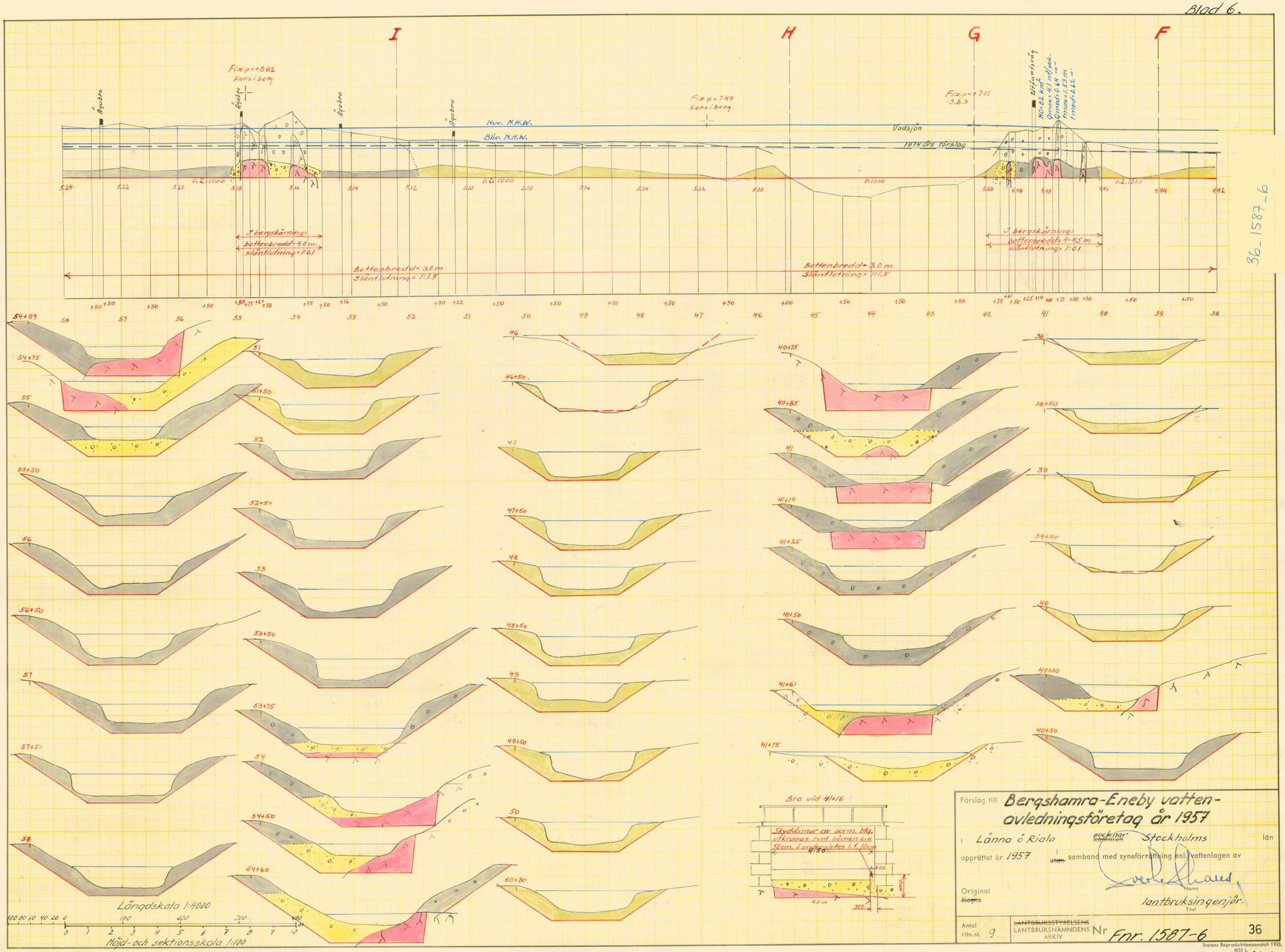


36-1587-6

Förslag till **Bergshamra-Eneby vattenavledningsföretag år 1957**

i Länna ö Riala ~~socknar~~ ~~kommun~~ Stockholms län

upprättat år 1957 ~~utan~~ i samband med syneförrättning enl. vattenlagen av

Original ~~Kopia~~

Namn

lantbruksingenjör.

Titel

Antal ritn. st. 9

~~LANTBRUKSSTYRELSENS~~ LANTBRUKSNÄMNDENS ARKIV Nr Fnr. 1587-6

36

Lantbruksstyrelsen 3037 a. 55 april. 4 000

Statens Reproduktionsanstalt 1955. 1633 L